プレミア富山駅前 1308号室

家賃 145,000 円

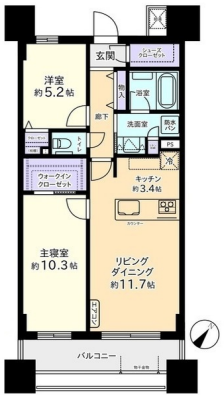

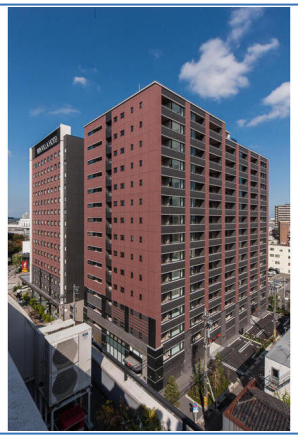

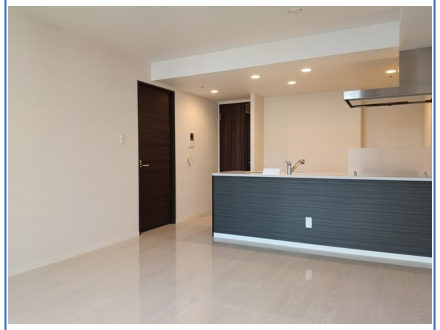



※ 図面と現況が異なる場合は、現況を優先いたします。

宅地建物取引業：国土交通大臣（13）第2533号 北陸不動産公正取引協議会
(公社)富山県宅地建物取引業協会会員
〒930-0018富山県富山市千歳町2-12-5

アパ株式会社 富山支店アパ賃貸館

営業時間／9:00～18:00
定休日／日曜日・祝日

TEL：076-433-9111
MAIL：toyama@apa.co.jp

取引態様	代理			
手数料の負担割合	貸主	0%	借主	100%
手数料の配分割合	元付	50%	客付	50%

富山駅前、充実した設備の分譲マンション

所在地	富山県富山市桜町1丁目5-15		
交通	富山地方鉄道本線 「電鉄富山」 駅徒歩3分 JR北陸新幹線 「富山」 駅徒歩4分 富山地方鉄道１系統 「電鉄富山駅・エスタ前」 駅徒歩3分		
間取り	2LDK		
種別 構造	マンション ＲＣ陸屋根	所在階	13階／地上15階建て
専有面積	68.91m²	総戸数	122戸
築年月	2014年09月	入居可能時期	即時
敷金 礼金	29万円 14.5万円	向き	南東
共益費	8,000円	住宅保険	要
契約期間	普通借家2年	フリーレント	なし
月額費用	町費：500円 緊急サポート：1,100円		
その他費用	保険料：21,500円/2年 仲介手数料1.1か月 更新事務手数料：79,750円		
保証会社利用	必須		
保証詳細	株式会社エポスカード 契約時：賃料等総額の50% 月次：賃料等総額の1%		
備考	契約時：室内消臭・抗菌代15,400円(税込)		
設備・条件	オートロック 宅配ＢＯＸ エレベーター２基以上 ＢＳ端子 駐輪場 シューズＷＩＣ モニタ付インターホン ３口以上コンロ システムキッチン ＩＨクッキングヒータ ディスポーザー 室内洗濯機置場 浴室乾燥機 追焚機能 温水洗浄便座 Ｂ・Ｔ別室 照明器具 フローリング エアコン バルコニー ウォークインクローゼット クローゼット 洗面台 洗面所独立		
情報更新日	2026/11/28	取引条件有効期限	2026/12/11