信開セルーラ駅南N 203号室

家賃 33,000 円

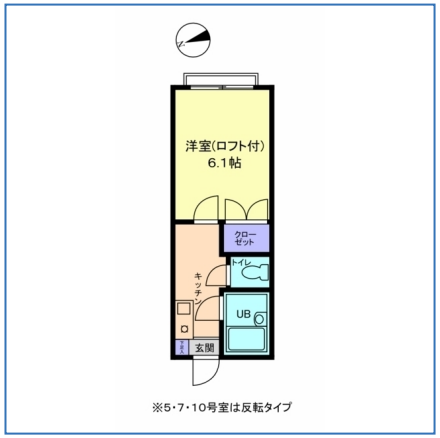



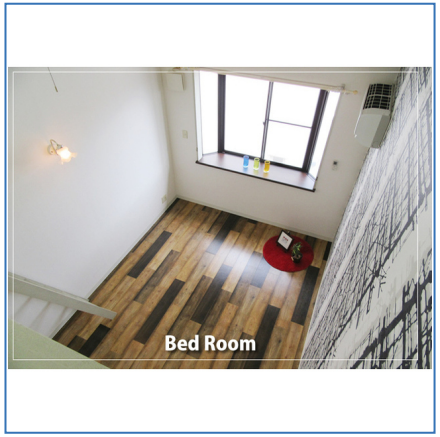



※ 図面と現況が異なる場合は、現況を優先いたします。

宅地建物取引業：国土交通大臣（13）第2533号 北陸不動産公正取引協議会
(公社)富山県宅地建物取引業協会会員
〒933-0866富山県高岡市清水町2-3-21

アパ株式会社 高岡店アパ賃貸館

営業時間／9:00～18:00
定休日／日曜日・祝日

TEL：0766-25-6111
MAIL：takaoka@apa.co.jp

取引態様	代理			
手数料の負担割合	貸主	0%	借主	0%
手数料の配分割合	元付	0%	客付	0%

敷金・礼金・仲介手数料・初月度家賃0円キャンペーン実施中

所在地	富山県高岡市赤祖父476		
交通	あいの風とやま鉄道 「高岡」 駅徒歩18分 JR北陸新幹線 「新高岡」 駅徒歩16分 ＪＲ城端線 「新高岡」 駅徒歩16分		
間取り	1K		
種別 構造	アパート 木造	所在階	2階／地上2階建て
専有面積	19.87m²	総戸数	18戸
築年月	1990年12月	入居可能時期	2027年01月上旬
敷金 礼金	なし なし	向き	東
共益費	2,000円	住宅保険	要
契約期間	普通借家2年	フリーレント	1ヵ月
月額費用	緊急サポート：1,100円		
その他費用	保険料：2万円/2年 更新事務手数料：2.2万円		
保証会社利用	必須		
保証詳細	株式会社エポスカード 契約保証料：月額賃料の50% 月次保証料：月額賃料の1%		
備考	敷金・礼金・仲介手数料・初月度家賃0円キャンペーン実施中 Wi-Fi無料♪ 清掃代（税込）38,500円、鍵交換代（税込）16,500円、消臭抗菌代9,900円（税込）		
設備・条件	宅配ＢＯＸ ＣＡＴＶ シューズボックス モニタ付インターホン ガスコンロ付 室内洗濯機置場 浴室乾燥機 温水洗浄便座 Ｂ・Ｔ別室 照明器具 エアコン クローゼット ロフト		
情報更新日	2026/11/22	取引条件有効期限	2026/12/05